MEIN BÄR

vielseitig & energievoll

MAGAZIN # Flüssiggas | 2020

KESLAR

bärenstarke energie

BÄRENSTARKES TEAM
UNSERE FLÜSSIGGASBEHÄLTER
BERNARDI-BRÄU IM INTERVIEW
ÜBER DEN WOLKEN

6

MEIN BÄR

INHALTE

#flüssiggas

04. Mein Bär liefert auch
Flüssiggas

06. Mein Bär gibt Gas
Brenngas und Treibgas

08. Mein Bär hat Zuwachs
Neuer Flüssiggas-Tankwagen

10. Mein Bär unterwegs
Unser bärenstarkes Team

12. Mein Bär baut auch
Flüssiggasbehälter

14. Mein Bär hebt ab
Über den Wolken

16. Bärenstarker Vertrieb
Das Team um Roland Wintergerst

18. Mein Bär interviewt
Bernardi-Bräu

20. Mein Bär stellt vor
Bärenstarkes Know-how

22. Mein Bär Portfolio

Verlag / Redaktion: KESLAR GmbH Energiehandel · Ostbahnhofstr. 1 · Kempten
Konzeption / Gestaltung: Elsner Design GmbH · Oberau 1 · Immenstadt
Irrtümer, Änderungen sowie Druck- und Satzfehler vorbehalten
Fotos / Grafiken: Fotolia, iStock, Kees van Surksum, AVIA Mineralöl-GmbH

„VIELSEITIG ENERGIEVOLL“ waren die Eigenschaften, die das KESLAR Team im letzten Workshop erarbeitet hat. Aus genau eintausendsechshunderteinundsiebzig Eigenschaftswörtern haben wir diese beiden, neben unserer Kerneigenschaft „bärenstark“, für uns ausgewählt. Zwei Worte, die zu uns passen und die unsere wesentlichen Eigenschaften vereinen. Wir liefern vielseitige Energie, nicht nur Mineralöl oder regenerative Energien wie Holzbrennstoffe und Pellets, auch die leitungsgebundenen Energien wie Erdgas und Strom können unsere Kunden bei uns beziehen.
Flüssiggas lose frei Haus haben wir bisher über Partner an unsere Kunden geliefert. Vor ein paar Monaten jedoch haben wir uns dazu entschieden, unser eigenes Flüssiggasfahrzeug anzuschaffen. Es war eine nicht unerhebliche Investition, aber es war die richtige Entscheidung auch für unsere Kunden. Wir bei KESLAR wollen unseren Kunden eine flexible, prompte und zuverlässige Energieversorgung bieten. Mit unserem eigenen Fahrzeug können wir flexibel auf unverhoffte Tankleerstände reagieren und schnell liefern. Nur die von KESLAR selbst übernommenen Dienstleistungen entsprechen unserem Anspruch für eine außerordentliche Kundenzufriedenheit.

Wer unsere Kunden, wer unsere fachkundigen Mitarbeiter im Bereich Flüssiggas sind und unser weiterhin geltendes Angebot von Flüssiggas in Flaschen, davon erzählen wir in diesem MEIN BÄR Magazin # FLÜSSIGGAS. Blättern Sie gerne rein!

Christine Keslar-Tunder, Geschäftsleitung

KESLAR
bärenstarke energie

MEIN BÄR
liefert auch

NEU

MEIN BÄR GIBT GAS

FLÜSSIGGAS

Akronym: LPG (Liquefied Petroleum Gas)
Flüssiggas (Propan, Butan und deren Gemische) ist ein Kohlenwasserstoff. Unter normalen atmosphärischen Bedingungen gasförmig, verflüssigt es sich bereits unter geringem Druck. Dieser Eigenschaft verdankt Flüssiggas seinen Namen. Da es in flüssigem Zustand nur einen Bruchteil seines Gasvolumens beansprucht, kann es in großen Mengen in relativ kleinen Druckbehältern gelagert werden.

FLÜSSIGGAS

Wir beliefern bereits zahlreiche Kunden mit umweltfreundlichem Flüssiggas. Der Einsatz von Flüssiggas ist komfortabel, sicher und preiswert. Der Energieträger kann fast überall zum Einsatz kommen, auch in Wasserschutzgebieten oder dort, wo kein Erdgasnetz vorhanden ist. Mit Flüssiggas können Eigenheime, Mietshäuser, gewerbliche Gebäude und Anlagen sowie landwirtschaftliche Gebäude beheizt werden. In Gaststätten kann mit Flüssiggas gekocht werden. Flüssiggas ist ein umweltschonender Brennstoff, von allen nicht leitungsgebundenen fossilen Energien hat er die niedrigsten Emissionswerte.

Deshalb AVIA Flüssiggas von KESLAR

- Erfahrung in der Endkundenbelieferung
- Prompte Lieferung durch eigenen Fuhrpark
- Kompetente Ansprechpartner und Beratung
- Keine Vertragsbindungen
- Bestandsüberwachung möglich
- Attraktives Wärme-Abo
- Auch als Treibgas für Stapler

+ komfortabel

+ sicher

+ preiswert

+ umweltschonend

KESLAR
bärenstarke energie

BRENN (HEIZ) GAS*

Wenn bei Ihrem neuen Heizsystem Umweltvorteile eine wichtige Rolle spielen, lohnt es sich, über eine Flüssiggasheizung nachzudenken. Denn Heizen mit Flüssiggas schont nicht nur den Geldbeutel, sondern auch die Umwelt. Das liegt zum einen an den bereits beschriebenen Eigenschaften des Energieträgers, zum anderen an den innovativen und effizienten Technologien, die bei Flüssiggasheizungen zum Einsatz kommen. Ob Brennwertheizung, Gaswärmepumpe oder Flüssiggas-BHKW: Wer zu Hause mit Flüssiggas heizt, kann aus einer Vielzahl an Möglichkeiten wählen.

Übrigens: Alle mit Erdgas genutzten Heizungstechnologien lassen sich auch mit Flüssiggas betreiben. Der Energieträger hat dabei den Vorteil, dass er an allen Orten zum Einsatz kommen kann, die nicht an das Erdgasnetz angeschlossen sind. Denn anders als bei Erdgas-Heizungen kommt der Brennstoff aus dem Tank. Das macht Flüssiggas besonders für Hausbesitzer attraktiv, die einen Wechsel von Öl zu Gas in Erwägung ziehen. Mit Flüssiggas entscheiden sie sich dabei für eine umweltschonende Alternative. Im Vergleich zu Heizöl-Anlagen lassen sich sowohl der CO2- als auch der Schadstoffausstoß verringern.

* **GASE IN FLASCHEN**
Flüssiggas in Flaschen eignet sich für alle Anwendungen, bei denen Mobilität gefragt ist. Sie erhalten bei uns Heiz- und Treibgase sowie technische Gase für nahezu jeden Anwendungsfall. Fragen Sie uns. Wir liefern die Gasflaschen im Allgäu frei Haus und holen die Leergebinde wieder ab.

TREIB (AUTO) GAS*

Kommt Flüssiggas als Pkw-Kraftstoff zum Einsatz, spricht man von „Autogas“. Mit dieser Alternative im Tank sind Autofahrer umweltschonender und günstiger unterwegs als mit konventionellen Kraftstoffen. Unter den alternativen Antrieben ist Autogas die Nummer eins – und dafür gibt es eine Menge gute Gründe. Viele Automobilhersteller bieten Autogas-Modelle bereits ab Werk an, oft erkennbar an dem Kürzel „LPG“ in der Typenbezeichnung. Außerdem lassen sich Benzin-Fahrzeuge zu überschaubaren Kosten auf den Betrieb mit Autogas umrüsten. Ein entscheidender Vorteil von Autogas ist die hohe Verfügbarkeit: An rund 7.100 Tankstellen in Deutschland lässt sich der Alternativkraftstoff tanken.

Bequem und einfach Tankstellen in Ihrer Nähe finden mit dem AVIA Autogas- & Erdgastankstellen Finder

Der Begriff „Treibgas“ wird als Antriebsenergie im Zusammenhang mit Gabelstaplern und Flurförderfahrzeugen verwendet. Der Einsatz von Flüssiggas als Treibgas hat gegenüber Alternativen wie Elektro- oder Dieselantrieb den Vorteil, dass treibgasbetriebene Fahrzeuge die einzigen sind, die trotz eines Verbrennungsmotors auch in geschlossenen Räumen genutzt werden dürfen, da sie sehr emissionsarm sind. Diese Form der Antriebsenergie gilt darüber hinaus als effizient, geräuscharm, kostengünstig, umweltschonend und sehr praktikabel im täglichen Umgang.

KESLAR
bärenstarke energie

SCHON GESEHEN?

Das ist er, unser neuer Flüssiggas-Hängerzug. Er gefällt uns allen sehr gut – und nicht nur, weil wir ihn in dieser unglaublich schönen Gegend bei Diepolz fotografiert haben. Unsere Fahrer reißen sich regelrecht darum, mit ihm fahren zu dürfen. Der Vorteil von Flüssiggas ist, dass es so leicht und der Produktschlauch so schmal und einfach im Handling ist, dass die körperliche Anstrengung bei der Belieferung zu vernachlässigen ist. Da müssen unsere Pelletsfahrer mit den großen ausgelegten Schläuchen schon ein bisschen mehr schwitzen. Wir freuen uns in jedem Fall, dass wir unseren Fuhrpark nun auch mit einem AVIA Flüssiggas-Tankwagen erweitert haben.

KESLAR
bärenstarke energie

BÄREN STARK UNTERWEGS

ERWIN HAGGENMILLER

Das ist unser Tausendsassa. Ob Schmierstoffe, Lagerorganisation oder Springer für Heizöl und Diesel, er hat auch die Fachkunde das Flüssiggasfahrzeug zu bedienen, denn auch unser Stammfahrer will mal frei haben.

LARS KELLER

Vom Stückgutfahrer zum kompetenten Flüssiggasfahrer. Immer freundlich und gut drauf, das ist unser Lars, dessen Herz nicht nur für unser Fahrzeug schlägt, sondern auch für seinen Hund „Spike“.

MARKUS WEHRMEISTER

Als Nebenerwerbslandwirt ist er das „Schaffen“ gewohnt. Der fleißige Feuerwehrler und gelernte Heizungsbauer ergänzt unser Technikteam perfekt.

KESLAR
bärenstarke energie

FLÜSSIGGAS BEHÄLTER

KOMPETENZ UND QUALITÄT SIND UNSERE STÄRKE

Wir beraten Sie gerne persönlich zu allen Fragen rund um die passende Lagerung. Falls Sie sich für den Energieträger Flüssiggas entschieden haben, dann sollten Sie sich im Klaren sein, welche Lagerung am besten zu Ihrem Bauvorhaben oder Ihrer Aufgabenstellung passt.

Oberirdischer Behälter | Diese Aufstellung bietet sich an, wenn Sie auf Ihrem Grundstück genügend Platz haben. Sie ist mit geringem baulichem Aufwand verbunden und obendrein kostengünstiger. Es genügt eine einfache Betonplatte als Auflagefläche für den Flüssiggasbehälter.

Wir bieten Flüssiggasbehälter für Ihren Bedarf an. Egal ob oberirdisch oder erdgedeckt, bei uns bekommen Sie Ihren Lagerbehälter in verschiedenen Größen (2750 l, 4850 l oder 6400 l).

- **Behälteraufstellung**
- **Behältereinlagerung (inkl. Baggerarbeiten)**
- **Behältertransporte**
- **Rohrleitungsmontage**
- **Rohrleitungsprüfung**
- **Abnahme**
- **Ersatzteillieferung**

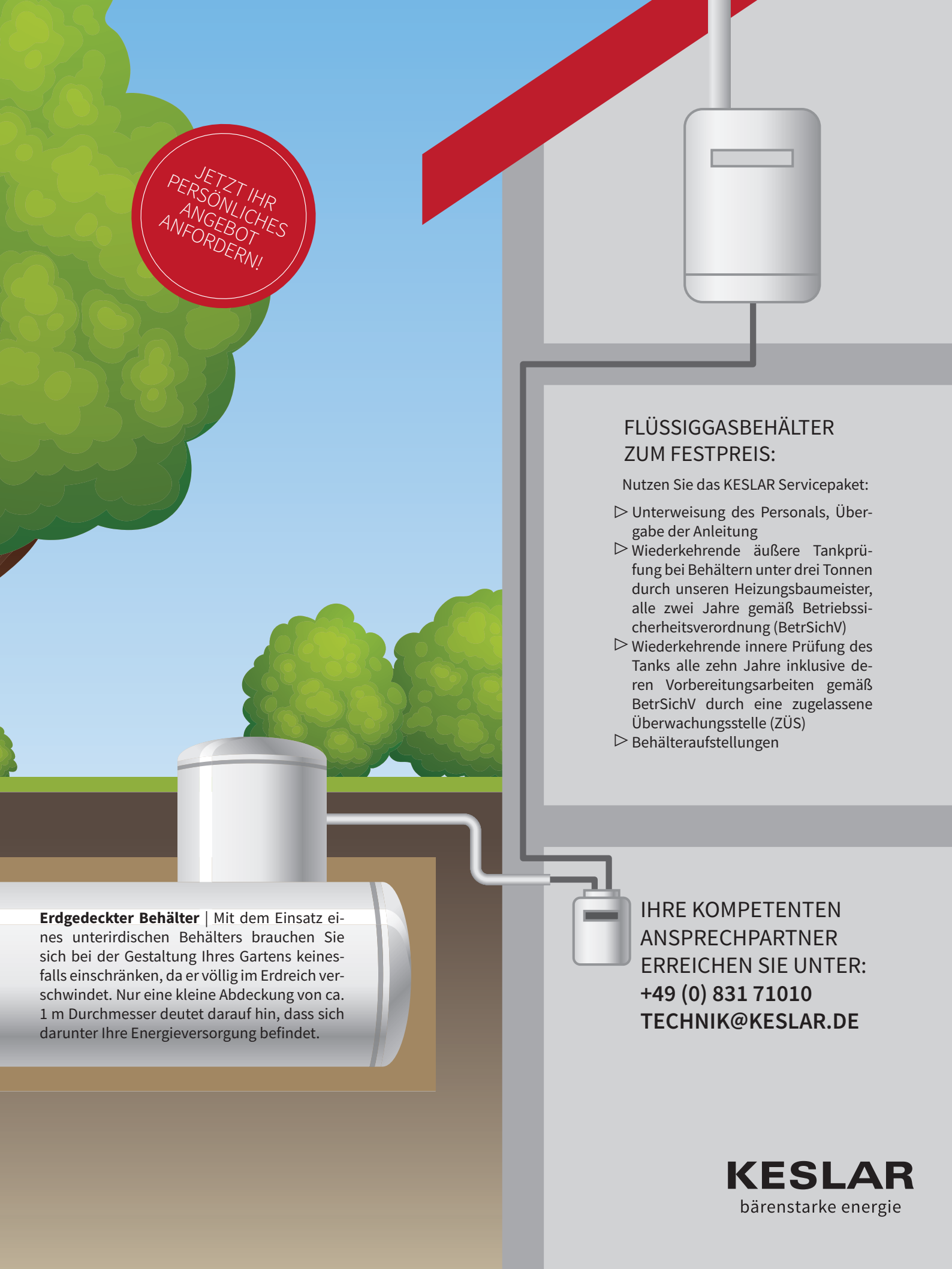
JETZT IHR PERSÖNLICHES ANGEBOT ANFORDERN!
FLÜSSIGGASBEHÄLTER ZUM FESTPREIS:
Nutzen Sie das KESLAR Servicepaket:
▷ Unterweisung des Personals, Übergabe der Anleitung
▷ Wiederkehrende äußere Tankprüfung bei Behältern unter drei Tonnen durch unseren Heizungsbaumeister, alle zwei Jahre gemäß Betriebssicherheitsverordnung (BetrSichV)
▷ Wiederkehrende innere Prüfung des Tanks alle zehn Jahre inklusive deren Vorbereitungsarbeiten gemäß BetrSichV durch eine zugelassene Überwachungsstelle (ZÜS)
▷ Behälteraufstellungen
Erdgedeckter Behälter | Mit dem Einsatz eines unterirdischen Behälters brauchen Sie sich bei der Gestaltung Ihres Gartens keinesfalls einschränken, da er völlig im Erdreich verschwindet. Nur eine kleine Abdeckung von ca. 1 m Durchmesser deutet darauf hin, dass sich darunter Ihre Energieversorgung befindet.
IHRE KOMPETENTEN ANSPRECHPARTNER ERREICHEN SIE UNTER:
+49 (0) 831 71010
TECHNIK@KESLAR.DE
KESLAR
bärenstarke energie

GEWINN SPIEL* BALLON FAHRT

SCHON GEWUSST: Warum hebt ein Heißluftballon eigentlich ab? Mithilfe eines leistungsstarken Brenners, der an eine Flüssiggas-Flasche angeschlossen ist, wird die Luft im Ballonkörper erwärmt. Die heiße Luft sorgt dann für den nötigen Auftrieb. Heißluftballons zählen zu den emissionsarmen Fortbewegungsmitteln, denn bei der Verbrennung von Flüssiggas entstehen kaum Stickoxide oder Feinstaub. Die Qualität der Luft, durch die der Ballon schwebt, wird also nicht beeinträchtigt.

**Jeder Flüssiggaskunde nimmt im Jahr der Bestellung an einem Gewinnspiel teil.*

KESLAR
bärenstarke energie

AG'S PÜR FÜR DEN KUNDEN

Roland Wintergerst

Einer hat den Hut auf! Nachdem Roland unseren Pellets- Bereich sehr erfolgreich aufgebaut hat, ist er die richtige Besetzung für die Bereichsleitung Flüssiggas. Gemeinsam mit seinem Netzwerk werden ihm viele Kunden empfohlen, die wir gerne „keslargemäß“ beliefern.

Sandra Gärtner und Brigitte Hammerl

Unsere Lieblinge der Kunden. Ihre langjährige Erfahrung im Bereich der Energie lässt keine Kundenfragen und Wünsche offen. Nicht nur die fachliche Kompetenz zeichnet die beiden Damen aus, auch durch ihre herzliche und liebenswerte Art erhalten unsere Kunden das "Rundum-Wohlfühlpaket".

Als wir uns entschieden haben, unsere Geschäftsfelder um das Produkt Flüssiggas zu erweitern, da hat sich unser Pelletsteam gemeldet, dass sie sich gern um dieses neue „Pflänzchen“ kümmern möchten. Ergänzt durch das vorhin vorgestellte Technik- und Fahrerteam haben wir nun auch im Geschäftsfeld Flüssiggas ein bärenstarkes Team. Viele unserer Kunden schätzen es, prompt, freundlich und kompetent bedient zu werden und verlangen je nach dem nach der freundlichen Sandra Gärnter oder dem sympathischen Roland Wintergerst, um einen „guten“ Preis zu bekommen. Aber unsere bärenstarke Kompetenz weisen schon auch alle anderen im Vertriebsteam auf, unter anderem unsere Dagmar Kreisz, die freundliche Stimme am Empfang.

Dagmar Kreisz

Seit 07.2019 ergänzt sie unser Vertriebsteam in allen Bereichen und ist die erste Anlaufstelle am Empfang oder am Telefon. Nur einen Katzensprung wohnt sie von unserem Büro entfernt und ist glücklich, nun so einen kurzen Arbeitsweg zu haben.

MEIN BÄR *interviewt*

BernardiBräu
ebbas Bsonders

Am Fuße des Grüntens befindet Deutschlands höchstgelegene Privatbrauerei. In einer ehemalige Seilbahnstation entwickelt Braumeister Bernhard Gröhl seine charaktervollen Biere – und setzt auf Flüssiggas von Keslar.

Wie kam die Idee zu Bernardi Bräu?
Nach meiner Ausbildung zum Brauer und Mälzer mit anschließendem Studium zum Dipl. Braumeister habe ich in leitenden Positionen in Brauereien und Mineralbrunnen gearbeitet. Im Jahr 2004 hatte ich mich dann selbstständig gemacht als „Planer für Brauereianlagen" mit Handelsvertretung für Brauereimaschinen. Es war schon immer mein Traum, eine eigene Brauerei zu haben. Wichtig für mich war immer nicht die Quantität, sondern das handwerkliche Bierbrauen. Im Jahr 2013 bekam ich dann die Möglichkeit, aus einer Insolvenz eine fast neuwertige Brauanlage zu erwerben. Diese wurde dann von mir optimiert und in der ehemaligen Skiliftstation eingebaut.

Was macht die Biere von Bernardi Bräu so besonders?
Getreu unserem Motto „Bernardibräu – ebbas bsonders" brauen wir unsere Biere. Wir wollen uns in der Biercharakteristik klar von den „großen" Brauereien abheben. Durch den Einsatz hochwertigster Rohstoffe wie Hopfen und Malz aus heimischen Anbaugebieten, das eigene Quellwasser vom Grünten und die eigenen Hefestämme sorgen für unseren besonderen Geschmack und Aroma.

Wie und wann kam die Idee zur Nutzung von Flüssiggas auf?
Bei Gründung der Brauerei wurde zur Dampferzeugung ein Elektro-Schnelldampfkessel verwendet. Aufgrund der gestiegenen Kapazität und wirtschaftlicheren Weise haben wir uns dann entschieden einen Schnelldampferzeuger für Flüssiggasbetrieb mit einer Leistung von 360 kWh anzuschaffen. Da war es natürlich naheliegend, die Installation der Flüssiggasanlage mit Keslar auszuführen.

Was war Dir beim Bau der Anlage wichtig?
Wichtige Vorraussetzung beim Bau bzw. der Ausführung der Anlage war eine Unterflur-Variante, um das Landschaftsbild und Erscheinungsbild zu bewahren. Eine sichere Lagerung ist natürlich Grundvoraussetzung.

Was bedeutet die Partnerschaft mit eine lokalen Energielieferanten?
Besonders hervorzuheben ist die Zusammenarbeit mit Keslar. Im Falle einer Serviceleistung an der Anlage sind die Servicekräfte stets parat und sehr hilfsbereit. Auch das Bestellwesen ist unkompliziert – nicht nur in Zusammenhang mit Flüssiggas, welches sowieso über Modem direkt von Keslar abgerufen wird.

Welche Pläne hast Du noch?
Im letzten Jahr wurde dann an die bestehende Flüssiggasanlage noch die neuerrichtete „Bieralp" als eigener Gastro-Betrieb angeschlossen. Auch dieses Projekt klappte hervorragend. Noch in diesem Jahr ist geplant, eine bestehende Heizungsanlage von Öl auf Flüssiggas umzustellen. Flüssiggas überzeugt mich sehr, da dies in Zukunft womöglich noch auf reines Biogas (als Flüssiggas) umgestellt werden kann. Der Brennwert und somit die Energieausnutzung ist unschlagbar – vor allem ist die Brenntechnik bei Gasanlagen sehr ausgereift und liefert die besten Nutzungsgrade. Auch im Zusammenhang mit der CO_2 Emmision ist Gas unschlagbar.

Vielen Dank, Bernhard!

KESLAR
bärenstarke energie

BÄREN STARKES KNOW HOW

MORENA FALSAPERNA

Unsere Morena hat bei uns die Ausbildung zur Groß- und Außenhandelskauffrau absolviert, ist seit 07.19 ausgelernt und im Bereich Administration bzw. Faktura bestens eingearbeitet.

FRANZISKA HUBER

Auch unsere Franzi war bei uns ein Lehrmädl. Heute managt sie erfolgreich die Fakturaabteilung und ist eine flinke, akkurate und äußerst gewissenhafte Kollegin.

Nach dem Verkauf und der Lieferung unsere

ANDREA SCHON

Sie ist unser Multitalent und nicht nur für die Verbuchung der Flüssiggaseingangsrechnungen zuständig. Sie macht alles rund um die Finanz- und Lohnbuchhaltung.

MANFRED STOLL

Manfred ist bereits ein „alter Hase“, was den Bereich der Buchhaltung anbelangt und wir freuen uns, dass er sich bei der Fa. KESLAR nach so kurzer Zeit schon so wohlfühlt.

NADINE HARTUNG

Unsere Nadine wird immer ins kalte Wasser geschmissen. Seit 06.2016 ist sie bei uns, zuerst Notnagel in der Buchhaltung, dann die Tankstellenabrechnung und nun die Faktura der Flüssigkeiten. Gut, dass sie so flexibel und geduldig ist.

es Flüssiggas muss nun auch eine Rechnung geschrieben werden...

KESLAR
bärenstarke energie

MEIN BÄR
portfolio

UNSERE PRODUKTE

HEIZÖL
PELLETS
SCHMIERSTOFFE
FLÜSSIGGAS
STROM & ERDGAS
KRAFTSTOFFE
TANKSTELLEN

AVIA

KESLAR GmbH Energiehandel
Gesellschafter der AVIA
Ostbahnhofstraße 1 · 87437 Kempten
Telefonnummer: +49 (0) 831 57530-0
Faxnummer: +49 (0) 831 57530-20
kontakt@keslar.de · www.keslar.de

KESLAR
bärenstarke energie
www.keslar.de

MEIN BÄR

und seine prinzipien

ENERGIE VOLL